Via Guido Rossa 40 - 10024 MONCALIERI (TO)
Tel. 011.68.11.131 Fax 011.64.73.377
P.I.15432831004 C.F. 07724140012
E-mail: info@marim.it
Web: www.marim.it

MARIM POWER BLAST

APPARECCHIO ELETTRONICO DA INTRATTENIMENTO

di cui all'art. 110, comma 6, lettera A, del Testo Unico delle leggi di Pubblica Sicurezza
Omologato dalla Agenzia Delle Dogane e Dei Monopoli

MARIM s.r.l. Via Guido Rossa n° 40 10024 – MONCALIERI – TO P. IVA 15432831004	FAC SIMILE CE
Tipo: **MARIM POWER BLAST**	
Anno: **2024**	Massa: **80 Kg**
Tensione: **230 V**	Frequenza: **~ 50 HZ**
Potenza: **115 VA**	Corrente: **0,5 A**
Numero di serie: **MPB----------**	
IDSK Scheda: **----------**	
C.I. Temporaneo: **----------**	

Codice identificativo permanente dell'apparecchio CODEID

(Introdotto dalla rete telematica ADM e qui trascritto) |_|_|_|_|_|_|_|_|_|_|_|_|

Via Guido Rossa 40 - 10024 MONCALIERI (TO)
Tel. 011.68.11.131 Fax 011.64.73.377
P.I.15432831004 C.F. 07724140012
E-mail: info@marim.it
Web: www.marim.it

Foto a colori dei cabinet

Marim N/C

Ulteriori chiarimenti sono disponibili all'appendice A "Note di elementi non sensibili"
La serie pulsanti può essere di: colore, dimensione, posizione e quantità diversa da quelli riportati in fotografia
PARTICOLARI ALTERNATIVI

Larghezza: 470 mm - Profondità: 420 mm - Altezza: 1780 mm

Via Guido Rossa 40 - 10024 MONCALIERI (TO)
Tel. 011.68.11.131 Fax 011.64.73.377
P.I.15432831004 C.F. 07724140012
E-mail: info@marim.it
Web: www.marim.it

Marim Dual

Ulteriori chiarimenti sono disponibili all'appendice A "Note di Elementi non Sensibili"

La serie pulsanti può essere di: colore, dimensione, posizione e quantità diversa da quelli riportati in fotografia.

PARTICOLARI ALTERNATIVI

Marim Casinò 19

Marim Dual Larghezza: 500 mm - Profondità: 450 mm - Altezza: 1870 mm
Marim Casinò 19 Larghezza: 500 mm - Profondità: 480 mm - Altezza: 1870 mm

Via Guido Rossa 40 - 10024 MONCALIERI (TO)
Tel. 011.68.11.131 Fax 011.64.73.377
P.I.15432831004 C.F. 07724140012
E-mail: info@marim.it
Web: www.marim.it

Marim Line

Ulteriori chiarimenti sono disponibili all'appendice A "Note di Elementi non Sensibili"

PARTICOLARI ALTERNATIVI Cabinet Marim Line

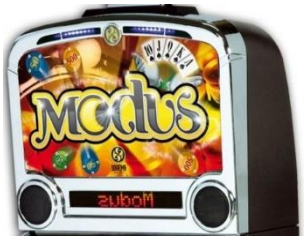

I loghi possono subire delle variazioni estetiche (Personalizzazioni del cliente). La plancia può essere di colore nero. La posizione delle serrature possono variare a seconda dell'utilizzo.

PARTICOLARI ALTERNATIVI Cabinet Cheap

Marim Cheap

Marim Line Larghezza: 540 mm - Profondità: 530 mm - Altezza: 2330 mm
Cheap Larghezza: 457 mm - Profondità: 420+75 mm (Maniglia) - Altezza: 1765 mm

Via Guido Rossa 40 - 10024 MONCALIERI (TO)
Tel. 011.68.11.131 Fax 011.64.73.377
P.I.15432831004 C.F. 07724140012
E-mail: info@marim.it
Web: www.marim.it

Marim Plus

Ulteriori chiarimenti sono disponibili all'appendice A "Note di Elementi non Sensibili"

PARTICOLARI ALTERNATIVI

La serie pulsanti può essere di: colore, dimensione, posizione e quantità diversa da quelli riportati in fotografia.

Il cabinet può essere equipaggiato con lo schedino contatori meccani o con quello contatori elettronici.

Blocco sicurezza sportello
Corpo centrale opzionale

Blocco sicurezza sportello

Cassa monete base mobile opzionale

Marim Plus Larghezza: 500 mm - Profondità: 500 mm - Altezza: 1870 mm

Via Guido Rossa 40 - 10024 MONCALIERI (TO)
Tel. 011.68.11.131 Fax 011.64.73.377
P.I.15432831004 C.F. 07724140012
E-mail: info@marim.it
Web: www.marim.it

Lucky Cabinet II (AMS) Lucky Cabinet

Ulteriori chiarimenti sono disponibili all'appendice A "Note di elementi non sensibili"

PARTICOLARI ALTERNATIVI

Opzione Testata

Vetrofanie inserite sui cabinet

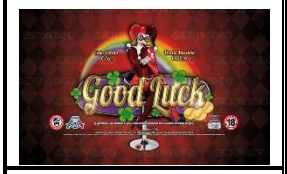

Larghezza: 490 mm - Profondità: 410 mm - Altezza: 1760 mm

Via Guido Rossa 40 - 10024 MONCALIERI (TO)
Tel. 011.68.11.131 Fax 011.64.73.377
P.I.15432831004 C.F. 07724140012
E-mail: info@marim.it
Web: www.marim.it

Lucky Casino (AMS)

Ulteriori chiarimenti sono disponibili all'appendice A "Note di elementi non sensibili"

Vetrofanie inserite sul cabinet Lucky Casino

PARTICOLARI ALTERNATIVI
Cabinet Style One

Opzione Cupolino

Opzione Frontale

La serie pulsanti può essere di:
colore, dimensione, posizione e quantità diversa da quelli riportati in fotografia.

Style One (Baldazzi Styl Art)

Lucky Casino Larghezza: 560 mm - Profondità: 540 mm - Altezza: 2200 mm
Stile One Larghezza: 500 mm - Profondità: 435 mm - Altezza: 1820 mm

Via Guido Rossa 40 - 10024 MONCALIERI (TO)
Tel. 011.68.11.131 Fax 011.64.73.377
P.I.15432831004 C.F. 07724140012
E-mail: info@marim.it
Web: www.marim.it

Casinò (Baldazzi Styl Art) Las Vegas Compact

Ulteriori chiarimenti sono disponibili all'appendice A "Note di elementi non sensibili"

La serie pulsanti può essere di:
colore, dimensione, posizione e quantità diversa da quelli riportati in fotografia.

Opzionale Cabinet Casinò con led

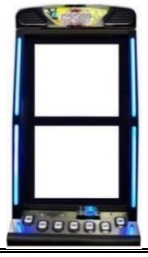

Cupolini (Opzionali)

Kit blindatura (Opzionale)

Poggiapiedi

Casinò Larghezza: 500 mm - Profondità: 470 mm - Altezza: 1890 mm
Las Vegas Compact Larghezza: 496 mm - Profondità: 445 mm - Altezza: 1815 mm

Via Guido Rossa 40 - 10024 MONCALIERI (TO)
Tel. 011.68.11.131 Fax 011.64.73.377
P.I.15432831004 C.F. 07724140012
E-mail: info@marim.it
Web: www.marim.it

Sk3 **(BDM)** **Sk4**

Ulteriori chiarimenti sono disponibili all'appendice A "Note di elementi non sensibili"

SK3 Larghezza: 500 mm - Profondità: 700 mm - Altezza: 1600 mm
SK4 Larghezza: 500 mm - Profondità: 650 mm - Altezza: 1600 mm

Via Guido Rossa 40 - 10024 MONCALIERI (TO)
Tel. 011.68.11.131 Fax 011.64.73.377
P.I.15432831004 C.F. 07724140012
E-mail: info@marim.it
Web: www.marim.it

Maya (BDM) Maya Eva

Ulteriori chiarimenti sono disponibili all'appendice A "Note di elementi non sensibili"	
PARTICOLARI ALTERNATIVI	
	Cupole alternative, possono personalizzate con serigrafie.
Modello Base *La variante base del mobile Maya Eva ha diverse fasce inferiori frontali retro illuminate, il decoro posto alla base del mobile con un disegno differente, il frontale superiore unico e può avere i tasti inseriti nello portellone (vedi immagine).*	
	Chiusura lucchetto
	Logo alzata Può avere in alternativa la personalizzazi one del logo.
	Logo plancia Può avere in alternativa la personalizzazi one del logo.

Maya Larghezza: 490 mm - Profondità: 460 mm - Altezza: 1690 mm
Maya Eva Larghezza: 500 mm - Profondità: 480 mm - Altezza: 1850 mm

Via Guido Rossa 40 - 10024 MONCALIERI (TO)
Tel. 011.68.11.131 Fax 011.64.73.377
P.I.15432831004 C.F. 07724140012
E-mail: info@marim.it
Web: www.marim.it

The Mask LCD (Bernardi Eugenio)

Ulteriori chiarimenti sono disponibili all'appendice A "Note di Elementi non Sensibili"
PARTICOLARI ALTERNATIV Cabinet The Mask Lcd

Luci cupola opzionale	*Ufo opzionale*
Catenaccio opzionale	*Blindatura opzionale*
Poggiapiedi opzionale	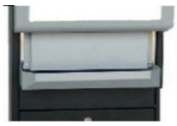
The Mask con Tasca PDA	

Caratteristiche esteriori ed elementi non sensibili dell'apparecchio mod. The Mask.
Colorazioni sportello anteriore, monitor pulsanti con copri pulsanti satinato, possono variare ed essere di colore grigio o nero.

The Mask LCD Larghezza: 450 mm - Profondità: 420 mm - Altezza: 1750 mm

Via Guido Rossa 40 - 10024 MONCALIERI (TO)
Tel. 011.68.11.131 Fax 011.64.73.377
P.I.15432831004 C.F. 07724140012
E-mail: info@marim.it
Web: www.marim.it

Prestige (Cristaltec)

Ulteriori chiarimenti sono disponibili all'appendice A "Note di Elementi non Sensibili"

CUPOLINO LUMINOSO (Opzionale)

PARTICOLARI ALTERNATIVI

I Cabinet possono avere testatine in acciaio, fiancate laterali, e sportelli inferiori con LOGHI personalizzati e luci di diverso colore.

Plancia comandi e Testata del cabinet

Possono essere anche di materiale plastico e di diversi colore.

Barra di sicurezza
Può montare una barra cromata (con logo anche personalizzato) al fine di garantire una blindatura dello sportello del basamento

Vaschetta raccolta monete
Può avere una vaschetta raccolta monete come quella in figura

Profilo sinistro
Può avere un'asola esterna per lo sgancio della plancia comandi protetta da serratura
Profilo destro
Può avere al posto del pomello cromato di apertura sportello un'asola sostitutiva; un catenaccio che rafforza la blindatura; una ulteriore serratura dedicata allo sbloccaggio della plancia comandi. Tutti gli elementi non influiscono in alcun modo con il funzionamento della macchina.

Profili laterali cabinet

Opzionale accesso alimentatore dall'esterno.

Larghezza: 500 mm - Profondità: 470 mm - Altezza: 1930 mm

Via Guido Rossa 40 - 10024 MONCALIERI (TO)
Tel. 011.68.11.131 Fax 011.64.73.377
P.I.15432831004 C.F. 07724140012
E-mail: info@marim.it
Web: www.marim.it

Glamour (Cristaltec)

Ulteriori chiarimenti sono disponibili all'appendice A "Note di Elementi non Sensibili"

CUPOLINO LUMINOSO (Opzionale)

PARTICOLARI ALTERNATIVI

Il Cabinet GLAMOUR può avere luci e LOGHI personalizzati con sportello anteriore, testatina, plancia pulsanti, vaschetta raccolta monete realizzati anche in materiale plastico di diverso colore:

- *ROSSO*
- *VERDE*
- *ARANCIO*
- *NERO*
- *BLUE*
- *CELESTE*
- *VIOLA*
- *GIALLO*

Può essere provvisto di serrature e comandi di apertura disposti e realizzati in maniera diversa; Al posto del pomello cromato di apertura (sportello) può essere presente un'asola sostitutiva.
Serrature e comandi di apertura possono essere aggiunti e/o disposti in maniera diversa.

Tutto ciò è possibile mantenendo inalterate le parti elettriche ed elettroniche rispetto all'apparecchio sottoposto a test CE.

la testatina superiore può essere realizzata anche in metallo e con logo personalizzato

il sottoplancia può essere realizzato nella seguente forma con colorazioni e logo personalizzati

Lo sportello inferiore può essere privo di loghi oppure avere il loghi personalizzati

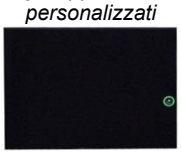

Variante Glamour custom Better Slot

Larghezza: 500 mm - Profondità: 470 mm - Altezza: 1930 mm

Via Guido Rossa 40 - 10024 MONCALIERI (TO)
Tel. 011.68.11.131 Fax 011.64.73.377
P.I.15432831004 C.F. 07724140012
E-mail: info@marim.it
Web: www.marim.it

Shark (Elettronica Video Games)

Shark Larghezza: 500 mm - Profondità: 480 mm - Altezza: 1900 mm

Via Guido Rossa 40 - 10024 MONCALIERI (TO)
Tel. 011.68.11.131 Fax 011.64.73.377
P.I.15432831004 C.F. 07724140012
E-mail: info@marim.it
Web: www.marim.it

Diamante (Electronic Center) Casinò

Ulteriori chiarimenti sono disponibili all'appendice A "Note di elementi non sensibili"
Queste parti possono essere personalizzate su richiesta del cliente
PARTICOLARI ALTERNATIVI Cabinet Casinò

Al presente mobile Casinò può essere, a richiesta del cliente, inserita una cupola superiore, che non ha nessuna interazione ne con la scheda di gioco ne con le periferiche del mobile.	
Il mobile Casinò, in tutte e due le versioni, può avere, sempre a fini puramente estetici, la cromatura della parte frontale, ove è alloggiata la pulsantiera ed il frontale del monitor. Anche in questo caso la modifica non comporta nessuna interazione ne con la scheda di gioco ne con le periferiche abbinate a quest'ultima.	
Al presente mobile Casinò, può essere, a richiesta del cliente, montata la pulsantiera alternativa, indicata in figura, con le stesse funzionalità della pulsantiera originale, con differenze puramente estetiche.	

Diamante Larghezza: 560 mm - Profondità: 500 mm - Altezza: 1840 mm
Casinò Larghezza: 460 mm - Profondità: 400 mm - Altezza: 1700 mm

Via Guido Rossa 40 - 10024 MONCALIERI (TO)
Tel. 011.68.11.131 Fax 011.64.73.377
P.I.15432831004 C.F. 07724140012
E-mail: info@marim.it
Web: www.marim.it

Apollo Legno **(Emporio Games)** **Apollo Metallo**

Ulteriori chiarimenti sono disponibili all'appendice A "Note di elementi non sensibili"

PARTICOLARI ALTERNATIVI

Si specifica che il pulsante n°8 è puramente un fattore estetico.

Larghezza: 460 mm - Profondità: 420 mm - Altezza: 1770 mm

Via Guido Rossa 40 - 10024 MONCALIERI (TO)
Tel. 011.68.11.131 Fax 011.64.73.377
P.I.15432831004 C.F. 07724140012
E-mail: info@marim.it
Web: www.marim.it

Circus (Emporio Games) Circus Maxi 19”

Ulteriori chiarimenti sono disponibili all’appendice A “Note di elementi non sensibili”

PARTICOLARI ALTERNATIVI

Il frontale può anche ospitare un singolo monitor sotto e la serigrafia di gioco sopra.

Nel plexi inferiore ci possono essere una o due serrature elettroniche in base al funzionamento del gioco.
La pulsantiera può essere in acciaio o in ferro verniciato dello stesso colore del mobile

Circus Larghezza: 500 mm - Profondità: 500 mm - Altezza: 2100 mm
Circus Maxi 19” Larghezza: 560 mm - Profondità: 590 mm - Altezza: 1900 mm

Via Guido Rossa 40 - 10024 MONCALIERI (TO)
Tel. 011.68.11.131 Fax 011.64.73.377
P.I.15432831004 C.F. 07724140012
E-mail: info@marim.it
Web: www.marim.it

Zeus (Emporio Games) Circus Band

Ulteriori chiarimenti sono disponibili all'appendice A "Note di elementi non sensibili"

PARTICOLARI ALTERNATIVI
Cabinet Zeus

Il logo può avere forme e dimensioni diverse, pur mantenendo la stessa componentistica non influisce sul funzionamento dell'apparecchio.

Variante plancia

Lo sportello può avere loghi diversi che non influiscono sul funzionamento dell'apparecchio

Variante gancio sicurezza porta e sportello cassa.

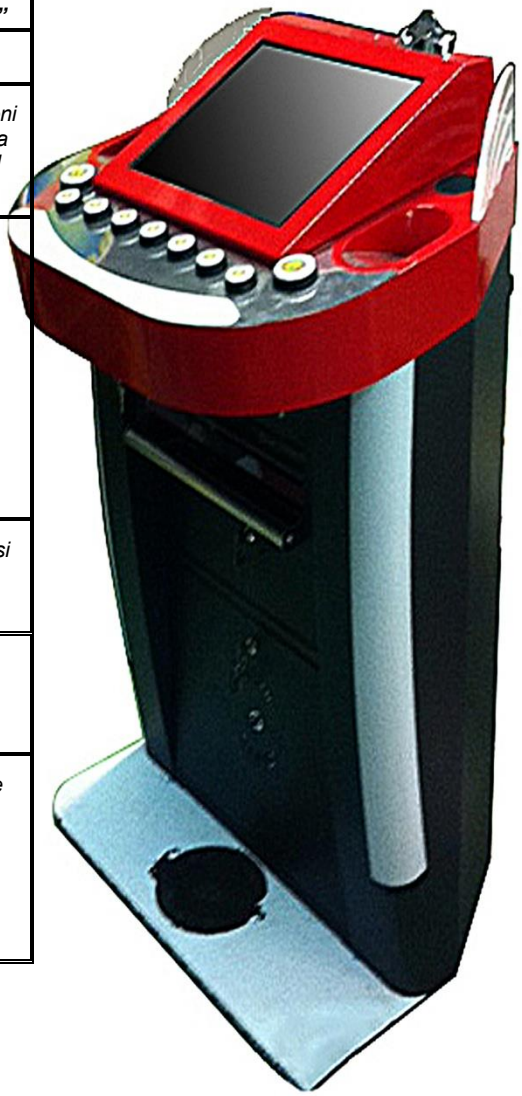

Zeus Larghezza: 460 mm - Profondità: 430 mm - Altezza: 1920 mm
Circus Band Larghezza: 745 mm - Profondità: 525 mm - Altezza: 1030 mm

Via Guido Rossa 40 - 10024 MONCALIERI (TO)
Tel. 011.68.11.131 Fax 011.64.73.377
P.I.15432831004 C.F. 07724140012
E-mail: info@marim.it
Web: www.marim.it

Sira Slim (Emporio Games) Sira Double

Ulteriori chiarimenti sono disponibili all'appendice A "Note di Elementi non Sensibili"

PARTICOLARI ALTERNATIVI

Opzione UFO

Opzone Catenaccio

Opzione Portina

Opzione Portina

Sira Slim Larghezza: 460 mm - Profondità: 520 mm - Altezza: 1730 mm
Sira Double Larghezza: 500 mm - Profondità: 530 mm - Altezza: 1950 mm

Via Guido Rossa 40 - 10024 MONCALIERI (TO)
Tel. 011.68.11.131 Fax 011.64.73.377
P.I.15432831004 C.F. 07724140012
E-mail: info@marim.it
Web: www.marim.it

California **(Eurobed)** **Texas Tipo 3**

Ulteriori chiarimenti sono disponibili all'appendice A "Note di elementi non sensibili"

California Larghezza: 470 mm - Profondità: 385 mm - Altezza: 1775 mm
Texas Tipo 3 Larghezza: 485 mm - Profondità: 420 mm - Altezza: 1775 mm

Via Guido Rossa 40 - 10024 MONCALIERI (TO)
Tel. 011.68.11.131 Fax 011.64.73.377
P.I.15432831004 C.F. 07724140012
E-mail: info@marim.it
Web: www.marim.it

Missouri **(Eurobed)** **New Jersey 2**

Ulteriori chiarimenti sono disponibili all'appendice A "Note di elementi non sensibili"

Missouri Larghezza: 500 mm - Profondità: 450 mm - Altezza: 1910 mm
New Jersey 2 Larghezza: 460 mm - Profondità: 470 mm - Altezza: 1840 mm

Via Guido Rossa 40 - 10024 MONCALIERI (TO)
Tel. 011.68.11.131 Fax 011.64.73.377
P.I.15432831004 C.F. 07724140012
E-mail: info@marim.it
Web: www.marim.it

Sissi **(G&G Gaming)** **Earth**

Ulteriori chiarimenti sono disponibili all'appendice A "Note di elementi non sensibili"

PARTICOLARI ALTERNATIVI
Cabinet Sissi

Blindatura Laterale (Opzionale)

Blindatura Inferiore (Opzionale)

Cupolini (Opzionali)

PARTICOLARI ALTERNATIVI
Earth

Blindatura Laterale (Opzionale)

Blindatura Inferiore (Opzionale)

Cupolini (Opzionali)

Vari (Opzionali)

Sissi Larghezza: 460 mm - Profondità: 430 mm - Altezza: 1840 mm
Earth Larghezza: 500 mm - Profondità: 520 mm - Altezza: 1930 mm

Via Guido Rossa 40 - 10024 MONCALIERI (TO)
Tel. 011.68.11.131 Fax 011.64.73.377
P.I.15432831004 C.F. 07724140012
E-mail: info@marim.it
Web: www.marim.it

M4 (G&G Gaming)

Stealth One (Game Solution)

M4 Larghezza: 503 mm - Profondità: 635 mm - Altezza: 1906 mm
Stealth One Larghezza: 470 mm - Profondità: 450 mm - Altezza: 1770 mm

Via Guido Rossa 40 - 10024 MONCALIERI (TO)
Tel. 011.68.11.131 Fax 011.64.73.377
P.I.15432831004 C.F. 07724140012
E-mail: info@marim.it
Web: www.marim.it

Casinò **(Gieffe)** **Matador**

Ulteriori chiarimenti sono disponibili all'appendice A "Note di elementi non sensibili"

PARTICOLARI ALTERNATIVI Cabinet Casinò

Cupolino Luminoso (Opzionale)

Testatina cromata (Opzionale)

Testatina con luci cromata (Opzionale)

Testatina (Opzionale)

Porta cromata o verniciata (Opzionale)

Il cabinet Casinò può avere luci e loghi personalizzati e di diverso colore

Porta opzionale Matador

Casinò Larghezza: 500 mm - Profondità: 520 mm - Altezza: 1960 mm
Matador Larghezza: 540 mm - Profondità: 570 mm - Altezza: 1940 mm

Via Guido Rossa 40 - 10024 MONCALIERI (TO)
Tel. 011.68.11.131 Fax 011.64.73.377
P.I.15432831004 C.F. 07724140012
E-mail: info@marim.it
Web: www.marim.it

Chameleon (Gieffe)

Ulteriori chiarimenti sono disponibili all'appendice A "Note di Elementi non Sensibili"
Cabinet Chameleon poggiapiedi facoltativo.

Larghezza: 460 mm - Profondità: 410 mm - Altezza: 1820 mm

Via Guido Rossa 40 - 10024 MONCALIERI (TO)
Tel. 011.68.11.131 Fax 011.64.73.377
P.I.15432831004 C.F. 07724140012
E-mail: info@marim.it
Web: www.marim.it

Jake **(GMP Electronics)** **Shark**

Ulteriori chiarimenti sono disponibili all'appendice A "Note di elementi non sensibili"

Jake Larghezza: 500 mm - Profondità: 500 mm - Altezza: 1800 mm
Shark Larghezza: 500 mm - Profondità: 500 mm - Altezza: 1900 mm

Via Guido Rossa 40 - 10024 MONCALIERI (TO)
Tel. 011.68.11.131 Fax 011.64.73.377
P.I.15432831004 C.F. 07724140012
E-mail: info@marim.it
Web: www.marim.it

La Vela **(Go Play Group)** **La Vela Double**

Ulteriori chiarimenti sono disponibili all'appendice A "Note di elementi non sensibili"

Vela Larghezza: 560 mm - Profondità: 530 mm - Altezza: 1980 mm
La Vela Double Larghezza: 560 mm - Profondità: 530 mm - Altezza: 2030 mm

Via Guido Rossa 40 - 10024 MONCALIERI (TO)
Tel. 011.68.11.131 Fax 011.64.73.377
P.I.15432831004 C.F. 07724140012
E-mail: info@marim.it
Web: www.marim.it

Sky Premium (Highlight of the Game) Sky Slot

Ulteriori chiarimenti sono disponibili all'appendice A "Note di elementi non sensibili"

PARTICOLARI ALTERNATIVI

Cupolino Luminoso (Opzionale)

Testatina senza luci cromata (Opzionale)

Il numero delle serrature è puramente indicativo e potrebbe subire delle modifiche nelle produzioni anche solo nella posizione.
Il numero dei pulsanti è puramente indicativo e potrebbe variare nelle produzioni da 7 a 8 come predisposizione.
Il cabinet può essere in versione verniciato nero oppure cromato.

Sky Premium Larghezza: 480 mm - Profondità: 430 mm - Altezza: 1850 mm
Sky Slot Larghezza: 500 mm - Profondità: 550 mm - Altezza: 1870 mm

Via Guido Rossa 40 - 10024 MONCALIERI (TO)
Tel. 011.68.11.131 Fax 011.64.73.377
P.I.15432831004 C.F. 07724140012
E-mail: info@marim.it
Web: www.marim.it

Sky Slot Twin (Highlight of the Game)

Larghezza: 500 mm - Profondità: 490 mm - Altezza: 1940 mm

Via Guido Rossa 40 - 10024 MONCALIERI (TO)
Tel. 011.68.11.131 Fax 011.64.73.377
P.I.15432831004 C.F. 07724140012
E-mail: info@marim.it
Web: www.marim.it

Jolly (L.B.N. Electronic Games) King Sing

Ulteriori chiarimenti sono disponibili all'appendice A "Note di elementi non sensibili"

Jolly Larghezza: 460 mm - Profondità: 480 mm - Altezza: 1780 mm
King Sing Larghezza: 500 mm - Profondità: 460 mm - Altezza: 1920 mm

Via Guido Rossa 40 - 10024 MONCALIERI (TO)
Tel. 011.68.11.131 Fax 011.64.73.377
P.I.15432831004 C.F. 07724140012
E-mail: info@marim.it
Web: www.marim.it

Leonardo (Mag Elettronica)

Star Slim Twin 19” (Mack 3)

Ulteriori chiarimenti sono disponibili all’appendice A “Note di elementi non sensibili”

Leonardo Larghezza: 500 mm - Profondità: 500 mm - Altezza: 1780 mm
Star Slim Twin 19” Larghezza: 430 mm - Profondità: 400 mm - Altezza: 1890 mm

Via Guido Rossa 40 - 10024 MONCALIERI (TO)
Tel. 011.68.11.131 Fax 011.64.73.377
P.I.15432831004 C.F. 07724140012
E-mail: info@marim.it
Web: www.marim.it

Easy (Maxima) Tower Screen

Ulteriori chiarimenti sono disponibili all'appendice A "Note di elementi non sensibili"
PARTICOLARI ALTERNATIVI
Disponibile anche in varianti di colore blu, rosso, nero. Da una a tre chiavi elettriche su lato sinistro o destro del frontale. Le finiture e le dimensioni del cabinet possono subire leggere modifiche in fase produttiva.

	Con monitor montato su staffa inclinata con grafica universale o contestualizzata al gioco nella plafoniera sopra il monitor.
	Introduttore moneta
	Chiavi elettriche sul laato sx o dx del frontale, da una a tre chiavi in conformità al cablaggio della scheda di gioco.
	Targhetta identificativa del mobile o fessura c/finestra
	Esclusione casse frontali
	Topper superiore
	Antiscasso con relativo lucchetto
	Antiscasso con relativo lucchetto
Possibilità di applicare sistema di antiscasso.	

Easy Larghezza: 520 mm - Profondità: 500 mm - Altezza: 1960 mm
Tower Screen Larghezza: 540 mm - Profondità: 580 mm - Altezza: 1835 mm

Via Guido Rossa 40 - 10024 MONCALIERI (TO)
Tel. 011.68.11.131 Fax 011.64.73.377
P.I.15432831004 C.F. 07724140012
E-mail: info@marim.it
Web: www.marim.it

New Tower (Maxima)

Ulteriori chiarimenti sono disponibili all'appendice A "Note di elementi non sensibili"	
PARTICOLARI ALTERNATIVI	
Disponibile anche in varianti di colore rosso, blu. Con layout pulsantiera opzionale. Le finiture e le dimensioni del cabinet possono subire leggere modifiche in fase produttiva.	
	Layout pulsantiera opzionale
	Topper superiore
	Chiave elettrica, su lato sinistro o destro del frontale, da una a tre chiavi in conformità al cablaggio.
	Antiscasso, possibilità di applicare sistema con relativo lucchetto
	Antiscasso, possibilità di applicare sistema con relativo lucchetto

Larghezza: 560 mm - Profondità: 620 mm - Altezza: 1920 mm

Via Guido Rossa 40 - 10024 MONCALIERI (TO)
Tel. 011.68.11.131 Fax 011.64.73.377
P.I.15432831004 C.F. 07724140012
E-mail: info@marim.it
Web: www.marim.it

Otis **(Novomatic Italia)** **Venus**

Ulteriori chiarimenti sono disponibili all'appendice A "Note di elementi non sensibili"
PARTICOLARI ALTERNATIVI
Il logo del pioedistallo può subire variazioni su richiesta del cliente

Otis Larghezza: 470 mm - Profondità: 420 mm - Altezza: 1700 mm
Venus Larghezza: 470 mm - Profondità: 420 mm - Altezza: 1780 mm

Via Guido Rossa 40 - 10024 MONCALIERI (TO)
Tel. 011.68.11.131 Fax 011.64.73.377
P.I.15432831004 C.F. 07724140012
E-mail: info@marim.it
Web: www.marim.it

Classic (Novomatic Italia) Classic Type 624

Ulteriori chiarimenti sono disponibili all'appendice A "Note di elementi non sensibili"

Queste parti possono essere personalizzate su richiesta del cliente

Classic Larghezza: 540 mm - Profondità: 420 mm - Altezza: 1937 mm
Classic Type 624 Larghezza: 540 mm - Profondità: 420 mm - Altezza: 1917 mm

Via Guido Rossa 40 - 10024 MONCALIERI (TO)
Tel. 011.68.11.131 Fax 011.64.73.377
P.I.15432831004 C.F. 07724140012
E-mail: info@marim.it
Web: www.marim.it

Lotus Dual (Novomatic Italia) Lounge

Ulteriori chiarimenti sono disponibili all'appendice A "Note di elementi non sensibili"

Queste parti possono essere personalizzate su richiesta del cliente

PARTICOLARE ALTERNATIVO Cabinet Lounge

Bande laterali illuminate

PARTICOLARI ALTERNATIVI Cabinet Lotus

Lotus Larghezza: 540 mm - Profondità: 460 mm - Altezza:1930 mm
Lounge Larghezza: 480 mm - Profondità: 538 mm - Altezza: 1917 mm

Via Guido Rossa 40 - 10024 MONCALIERI (TO)
Tel. 011.68.11.131 Fax 011.64.73.377
P.I.15432831004 C.F. 07724140012
E-mail: info@marim.it
Web: www.marim.it

Double VLT (Royal Kid)

Ulteriori chiarimenti sono disponibili all'appendice A "Note di elementi non sensibili"

Particolari alternativi Cabinet Double VLT

Testatina opzionale

Pulsantiera opzionale

Il cabinet può essere di colori differenti. Dispositivi di sicurezza lucchetti/barra antieffrazione

Opzionale senza appoggiapiedi

ATL Classic 19 Double (v.1TFT) (Nazionale Elettronica)

Double VLT Larghezza: 500 mm - Profondità: 410 mm - Altezza: 2080 mm
Atl Classic 19 Larghezza: 500 mm - Profondità: 450 mm - Altezza: 2000 mm

Via Guido Rossa 40 - 10024 MONCALIERI (TO)
Tel. 011.68.11.131 Fax 011.64.73.377
P.I.15432831004 C.F. 07724140012
E-mail: info@marim.it
Web: www.marim.it

Slender **(Nazionale Elettronica)** **Liberty**

Ulteriori chiarimenti sono disponibili all'appendice A "Note di elementi non sensibili"

Particolari Alternativi In uso sui due cabinet

Potrebbe essere riportato il logo/nome della ditta produttrice e/o acquirente

Slender Larghezza: 500 mm - Profondità: 395 mm - Altezza: 1910 mm
Liberty Larghezza: 500 mm - Profondità: 413 mm - Altezza: 1840 mm

Via Guido Rossa 40 - 10024 MONCALIERI (TO)
Tel. 011.68.11.131 Fax 011.64.73.377
P.I.15432831004 C.F. 07724140012
E-mail: info@marim.it
Web: www.marim.it

Lucky Slot (San Marino Games)

Ulteriori chiarimenti sono disponibili all'appendice A "Note di elementi non sensibili"

Particolari Alternativi Cabinet Lucky Slot

Opzionali circuito led sullo sportello e nella vaschetta raccolta monete.

Larghezza: 460 mm - Profondità: 520 mm - Altezza: 1800 mm

Via Guido Rossa 40 - 10024 MONCALIERI (TO)
Tel. 011.68.11.131 Fax 011.64.73.377
P.I.15432831004 C.F. 07724140012
E-mail: info@marim.it
Web: www.marim.it

Double Lucky 1TFT (San Marino Games) Double Lucky 19 1TFT

Ulteriori chiarimenti sono disponibili all'appendice A "Note di elementi non sensibili"

Particolari Alternativi In uso sui due cabinet

Double Lucky 1TFT Larghezza: 470 mm - Profondità: 580 mm - Altezza: 1850 mm
Double Lucky 19 1TFT Larghezza: 495 mm - Profondità: 460 mm - Altezza: 1080 mm

Via Guido Rossa 40 - 10024 MONCALIERI (TO)
Tel. 011.68.11.131 Fax 011.64.73.377
P.I.15432831004 C.F. 07724140012
E-mail: info@marim.it
Web: www.marim.it

Lucky Cash 1TFT (San Marino Games) Globus

Ulteriori chiarimenti sono disponibili all'appendice A "Note di elementi non sensibili"

PARTICOLARI ALTERNATIVI
Lucky Cash 1 TFT

Plancia Opzionale

Potrebbe essere riportato il logo/nome della ditta produttrice e/o acquirente

Possibilità di personalizzazione del pannello frontale esempio:

PARTICOLARI ALTERNATIVI
Globus

Possibilità di personalizzazione del pannello frontale esempio:

Potrebbe essere riportato il logo/nome della ditta produttrice e/o acquirente

Particolari Alternativi
In uso sui due cabinet

Lucky Cash 1TFT Larghezza: 550 mm - Profondità: 460 mm - Altezza: 1940 mm
Globus Larghezza: 500 mm - Profondità: 395 mm - Altezza: 1910 mm

Via Guido Rossa 40 - 10024 MONCALIERI (TO)
Tel. 011.68.11.131 Fax 011.64.73.377
P.I.15432831004 C.F. 07724140012
E-mail: info@marim.it
Web: www.marim.it

Ulteriori informazioni per cabinet San Marino Games e Nazionale Elettronica

Serratura Elettronica con Dispositivo Antifurto "SIREN LOCK" (OPZIONALE)

I sistema SirenLock è un sistema di allarme con serratura elettronica per la protezione da aperture indesiderate dell'apparecchio di gioco. In alternativa è presente in forma semplificata senza serratura elettronica. Nell'apparecchio di gioco vengono installati il dispositivo acustico e il ricevitore irda ("IRDA SENSE"). L'apertura è possibile solo attraverso un telecomando irda proprietario; Sono stati adottati diversi meccanismi per la protezione della comunicazione tra il telecomando e il dispositivo montato sull'apparecchio che lo proteggono da eventuali tentativi di "log" e prove di forzatura della comunicazione.
Il dispositivo Siren Lock mantiene il proprio funzionamento anche in assenza di alimentazione grazie a una batteria tampone, nel caso risulti scaricarsi è stata prevista una presa di alimentazione d'emergenza esterna all'apparecchio.
Le principali caratteristiche del "SIREN LOCK" sono:
1. predisposizione per il comando di una elettroserratura.
2. controllo di uno o più switch di porta dell'apparecchio di gioco.
3. Riattivazione automatica del sistema di allarme dopo 10 secondi dalla chiusura dell'apparecchio di gioco.
4. se l'apparecchio non viene richiuso correttamente, l'allarme si riattiva comunque dopo 2 minuti.
5. Se viene rilevata un'apertura non autorizzata (attraverso l'apertura di uno degli sportelli controllati dall'allarme), viene emesso un suono bitonale.

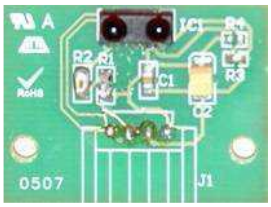

SIREN LOCK IRDA SENSE

In alternativa può essere montato il solo dispositivo siren lock in forma semplificata. In questa configurazione lo schedino irda sense e la serratura elettronica non vengono montate e l'attivazione/disattivazione dell'allarme avviene esclusiva mente tramite apposite chiavette poste all'interno e all'esterno del mobile.

SIREN LOCK IN VERSIONE SEMPLIFICATA

Schedino di Rete (OPZIONALE)

Lo schedino ha l'unica funzione di rendere disponibile un'ulteriore presa di rete AAMS all'interno dell'apparecchio di gioco. Infatti, rende disponibile una presa RS232 conforme alla normativa, alternativa alla presa esterna e fisicamente in "parallelo" ad essa. Questo permette, a chi lo desidera, di collegare l'apparecchio di gioco al PDA fornito dal gestore di rete attraverso una presa interna all'apparecchio stesso aumentando così la sicurezza del collegamento alla rete AAMS.

Schedino deviatore

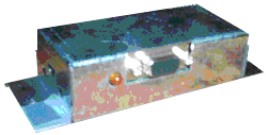

Schema dei collegamenti dello schedino deviatore:

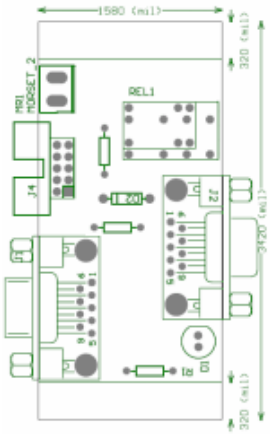

J4 (Connessione con RS232 AAMS della scheda gioco):

1-NC 6-NC
2-NC 7-NC
3-TX 8-NC
4-NC 9-GND
5-RX 10-NC

J1 (presa esterna connettore di rete AAMS):

1-NC 6-NC
2-TX 7-NC
3-RX 8-NC
4-NC 9-NC
5-GND 10-NC

J2 (Derivazione interna connettore di rete AAMS)

1-NC 6-NC
2-RX 7-NC
3-TX 8-not used
4-NC 9-GND
5-GND

Via Guido Rossa 40 - 10024 MONCALIERI (TO)
Tel. 011.68.11.131 Fax 011.64.73.377
P.I.15432831004 C.F. 07724140012
E-mail: info@marim.it
Web: www.marim.it

M-Five (S.D. Connection)

Ulteriori chiarimenti sono disponibili all'appendice A "Note di elementi non sensibili"

PARTICOLARI ALTERNATIVI

Particolare Alternativo
Cabinet Jolly

Jolly (Sisal Gaming)

M-Five (S.D. Connection) Larghezza: 505 mm - Profondità: 456 mm - Altezza: 1880 mm
Jolly (Sisal Gaming) Larghezza: 500 mm - Profondità: 510 mm - Altezza: 1920 mm

Via Guido Rossa 40 - 10024 MONCALIERI (TO)
Tel. 011.68.11.131 Fax 011.64.73.377
P.I.15432831004 C.F. 07724140012
E-mail: info@marim.it
Web: www.marim.it

MG2 **(Sisal Gaming)** **MG5**

Ulteriori chiarimenti sono disponibili all'appendice A "Note di elementi non sensibili"

Cabinet MG2
Il piedistallo è opzionale.
Dati senza piedistallo.
Altezza 61 cm
Larghezza 45 cm
Profondità 53 cm

Particolare in Alternativa
Cabinet MG5
La base può essere il legno

MG2 Larghezza: 450 mm - Profondità: 530 mm - Altezza: 1450 mm
MG5 Larghezza: 560 mm - Profondità: 510 mm - Altezza: 1870 mm

Via Guido Rossa 40 - 10024 MONCALIERI (TO)
Tel. 011.68.11.131 Fax 011.64.73.377
P.I.15432831004 C.F. 07724140012
E-mail: info@marim.it
Web: www.marim.it

Lcd Slot (Sisal Gaming)

Ulteriori chiarimenti sono disponibili all'appendice A "Note di Elementi non Sensibili"

PARTICOLARI ALTERNATIVI

***LOGO VASCHETTA**: può avere in alternativa la scritta "Acme costructions"*

***Pulsantiera Vers.2**:*

Copertura blindata cassetto monete comprensiva di rinforzo per sportello apertura.

UFO

Tasca PDA o senza

Senza poggiapiedi

PUO' INOLTRE AVERE:

COLORAZIONE PLANCIA COLORE GRIGIO , NERO O CROMATO
CUPOLINO SENZA LUCI (E QUINDI SENZA FORATURA X LUCI)
BLINDATURA SU SPORTELLO CASSETTO MONETE

Larghezza: 445 mm - Profondità: 420 mm - Altezza: 1750 mm

Via Guido Rossa 40 - 10024 MONCALIERI (TO)
Tel. 011.68.11.131 Fax 011.64.73.377
P.I.15432831004 C.F. 07724140012
E-mail: info@marim.it
Web: www.marim.it

Flash Slot (Sisal Gaming)

Ulteriori chiarimenti sono disponibili all'appendice A "Note di Elementi non Sensibili"

PARTICOLARI ALTERNATIVI

PORTA BLINDATA: *possibilità di inserire blindatura su sportello hopper e su sportello cassa. Variazione peso da 80 Kg a 100 Kg.* ***Possibilità di inserire serratura riprogrammabile***

PROFILI FLASH SLOT: *anche senza cave luminose*

CUPOLINO e FRONTALE LOGO *con possibilità di scritta e logo "Net" oppure"SISAL"*

UFO

Il colore dei led delle cave è indicativo e può variare.

PUO' INOLTRE AVERE:
COLORAZIONE PLANCIA
COLORE GRIGIO NERO O CROMATO

Larghezza: 510 mm - Profondità: 400 mm - Altezza: 1870 mm

Via Guido Rossa 40 - 10024 MONCALIERI (TO)
Tel. 011.68.11.131 Fax 011.64.73.377
P.I.15432831004 C.F. 07724140012
E-mail: info@marim.it
Web: www.marim.it

Smart (Sisal Gaming)

Ulteriori chiarimenti sono disponibili all'appendice A "Note di Elementi non Sensibili"

PARTICOLARI ALTERNATIVI

Nell' apparecchio, compresi i suoi componenti non sensibili, il numero e la colorazione dei pulsanti, delle serrature e delle chiavi elettriche è puramente indicativo e potrebbe variare nella predisposizione e posizione, in conformità al cablaggio della scheda di gioco. I materiali, le finiture e le dimensioni del mobile possono subire leggere modifiche in fase produttiva.

Topper

Loghi

Possibile presenza di un logo nella testata del cabinet.

Possibile assenza o variazione del logo sotto la pulsantiera.

Accessori Laterali

Nei fianchi del cabinet, possibile presenza di accessori a scomparsa ed estraibili. (Posacenere, appendini, porta bicchieri, etc.)

Con Accessori Laterali

Senza Accessori Laterali

***Altro: Verniciatura** di colore variabile.*
***Profilo Luminoso** di colore variabile.*

Larghezza: 550 mm - Profondità: 480 mm - Altezza: 1910 mm

Via Guido Rossa 40 - 10024 MONCALIERI (TO)
Tel. 011.68.11.131 Fax 011.64.73.377
P.I.15432831004 C.F. 07724140012
E-mail: info@marim.it
Web: www.marim.it

Full Metal **(T.B.M.)** **Slim Line**

Ulteriori chiarimenti sono disponibili all'appendice A "Note di elementi non sensibili"

PARTICOLARI ALTERNATIVI

La cupola superiore del mobile può essere equipaggiata con un gioco di luci opzionale, in quel caso la cornice metallica è forata in prossimità delle luci

Nelle produzioni più recenti la parte superiore del mobile Slim Line è realizzata in metallo anzicè in legno.

Alcune produzioni possono essere equipaggiate con una seconda chiave refil di predisposizione sopra la plancia.

La chiave del refil può essere posizionata a lato plancia o sopra alla plancia.

Il colore la forma e il numero dei pulsanti è puramente indicativo e potrebbe variare nelle produzioni da 7 a 8 come predisposizione.

Il cabinet può essere equipaggiato con un poggiapiedi e il cassetto moneta in forma diversa

Il colore, i materiali, le finiture e le dimensioni del mobile possono subire leggere modifiche in fase produttiva

Slim Line Larghezza: 500 mm - Profondità: 450 mm - Altezza: 1800 mm
Full Metal Larghezza: 480 mm - Profondità: 460 mm - Altezza: 1840 mm

Via Guido Rossa 40 - 10024 MONCALIERI (TO)
Tel. 011.68.11.131 Fax 011.64.73.377
P.I.15432831004 C.F. 07724140012
E-mail: info@marim.it
Web: www.marim.it

Regal (T.B.M.)

Ulteriori chiarimenti sono disponibili all'appendice A "Note di elementi non sensibili"

PARTICOLARI ALTERNATIVI
Cabinet Regal

Il colore la forma e il numero dei pulsanti è puramente indicativo e potrebbe variare nelle produzioni da 7 a 8 come predisposizione.

Il numero delle serrature è puramente indicativo e potrebbe subire delle modifiche nelle produzioni anche solo nella posizione.

Il colore, i materiali, le finiture e le dimensioni del mobile possono subire leggere modifiche in fase produttiva

Ulteriori chiarimenti sono disponibili all'appendice A "Note di Elementi non Sensibili"

PARTICOLARI ALTERNATIVI

Topper

Plancia pulsanti in pelle nera

Lounge 19 (Tecnoplay)

Regal (T.B.M.) Larghezza: 500 mm - Profondità: 480 mm - Altezza: 1885 mm
Lounge 19 Larghezza: 600 mm - Profondità: 660 mm - Altezza: 1570 mm

Via Guido Rossa 40 - 10024 MONCALIERI (TO)
Tel. 011.68.11.131 Fax 011.64.73.377
P.I.15432831004 C.F. 07724140012
E-mail: info@marim.it
Web: www.marim.it

Classic Cromo (Tecnoplay) Classic

Ulteriori chiarimenti sono disponibili all'appendice A "Note di Elementi non Sensibili"
PARTICOLARI ALTERNATIVI
Topper
Poggiapiedi e pedana verniciati nero.

Classic Cromo Larghezza: 500 mm,Profondità: 420 mm, Altezza: 1840 mm
Classic Larghezza: 500 mm - Profondità: 420 mm - Altezza: 1840 mm

Via Guido Rossa 40 - 10024 MONCALIERI (TO)
Tel. 011.68.11.131 Fax 011.64.73.377
P.I.15432831004 C.F. 07724140012
E-mail: info@marim.it
Web: www.marim.it

Classic Evo **(Tecnoplay)** **Gemini 19**

Ulteriori chiarimenti sono disponibili all'appendice A "Note di Elementi non Sensibili"
PARTICOLARI ALTERNATIVI
Topper
Poggiapiedi e pedana verniciati nero.
Plancia pulsanti in pelle nera

Classic Evo Larghezza: 500 mm - Profondità: 500 mm - Altezza: 1810 mm
Gemini 19 Larghezza: 520 mm, Profondità: 450 mm, Altezza: 1840 mm

Via Guido Rossa 40 - 10024 MONCALIERI (TO)
Tel. 011.68.11.131 Fax 011.64.73.377
P.I.15432831004 C.F. 07724140012
E-mail: info@marim.it
Web: www.marim.it

Queen II 13 (Win-Tek) Queen

Ulteriori chiarimenti sono disponibili all'appendice A "Note di elementi non sensibili"

PARTICOLARI ALTERNATIVI

Disponibile con plexi retroilluminato con logo del cliente.

Variante Nera

Scritta Wintek personalizzabile con logo/scritta del cliente

Personalizzabile anche con chiavistello di sicurezza per cassa moneta.

Scritta Queen personalizzabile con logo/scritta del cliente

Pulsantiere alternative

Chiave Elettrica Sul lato sinistro o destro del frontale Da una a tre chiavi, in conformità del cablaggio della scheda di gioco.

Particolare alternativo base larga

Larghezza: 500 mm - Profondità: 470 mm - Altezza: 1900 mm

Via Guido Rossa 40 - 10024 MONCALIERI (TO)
Tel. 011.68.11.131 Fax 011.64.73.377
P.I.15432831004 C.F. 07724140012
E-mail: info@marim.it
Web: www.marim.it

Jolly **(Win-Tek)** **Prince**

Ulteriori chiarimenti sono disponibili all'appendice A "Note di elementi non sensibili"

PARTICOLARI ALTERNATIVI

Disponibile con logo del cliente

Testata alternativa

Pulsantiere alternative

Chiave Elettrica Sul lato sinistro o destro del frontale Da una a tre chiavi, in conformità del cablaggio della scheda di gioco.

Disponibile con logo/scritta del cliente. Scritta personalizzabile.

Jolly Larghezza: 500 mm - Profondità: 450 mm - Altezza: 1750 mm
Prince Larghezza: 400 mm - Profondità: 500 mm - Altezza: 1750 mm

Via Guido Rossa 40 - 10024 MONCALIERI (TO)
Tel. 011.68.11.131 Fax 011.64.73.377
P.I.15432831004 C.F. 07724140012
E-mail: info@marim.it
Web: www.marim.it

Joker (Win-Tek) Jack

Ulteriori chiarimenti sono disponibili all'appendice A "Note di elementi non sensibili"

Particolari alternativi Cabinet Jack

Piedistallo opzionale

Disponibile con seconda chiave refil e senza stampo logo WT sui fianchi

Joker Larghezza: 700 mm - Profondità: 600 mm - Altezza: 1200 mm
Jack Larghezza: 470 mm - Profondità: 450 mm - Altezza: 700 mm

Via Guido Rossa 40 - 10024 MONCALIERI (TO)
Tel. 011.68.11.131 Fax 011.64.73.377
P.I.15432831004 C.F. 07724140012
E-mail: info@marim.it
Web: www.marim.it

Elenco elementi compatibili dell'apparecchio di gioco:

Accettatori di monete

Accettatore di monete:

Alberici AL66V - Alberici AL06V – Alberici AL55V – Alberici AL66V FG - Comestero RM5 - Comestero RM5 HD - NRI mod. G13 - NRI mod. V² Eagle - Crane mod. V² Colibri - Azkoyen X66S - Azkoyen L66S - Azkoyen X6-D2S - Money Controls SR3 – Microhard H10 – VNE Infinity.

Erogatori di monete

Erogatore di monete:

Suzo Cube Hopper MKII - Alberici CD - Alberici CD Midi - Alberici CD Maxi - Alberici Hopper One - Alberici Hopper One S11 - Alberici Hopper Kid - Azkoyen U-II – Money Controls SBB - Money Controls MK II - Money Controls MK IV - Crane H2 Nano Currenza - Crane H2 Nano - Paytec F1 PRO 1012/1024 - Paytec HPRO 2012/2024 - Suzo Flow Hopper – Microhard Hopper X3 – Microhard Hopper X5 - Himecs 85A Mini Hopper – VNE Cubotto.

Monitor

Monitor:

LG 17" LCD - Hyundai 17" LCD - Hyundai 19" LCD - Hyundai 17" Blue-H LCD - Hyundai 19" Blue-H LCD -Q.Bell 17" LCD - Q.Bell 19" LCD - AU Optronics 17" LCD - AU Optronics 19" LCD - Cristaltec 17" LCD - Cristaltec 19" LCD - I.V.G 17" LCD - I.V.G 19" LCD - AOC 17" LCD - AOC 19" LCD - LG 19" LCD - GTT 17" LCD - GTT 19" LCD - Samsung 17" LCD - Samsung 19" LCD - Acer 17" LCD - Acer 19" LCD - KF 17" LCD - KF 19" LCD - Asus 17" LCD - Asus 19" LCD – Kortek 17" LCD – Kortek 18,5" LCD – Kortek 19" LCD - Wei-Ya 17" LCD - Wei-Ya 19" LCD - World Trade 17" LCD - World Trade 19" LCD - Rayko 17" LCD – Rayko 19" LCD – San Marino Games GSM 19" LCD – San Marino Games GSM 17" Touch LCD - San Marino Games GSM 19" Touch LCD - General Touch 17" LCD - General Touch 19" LCD - Elo Touch 17" LCD - Elo Touch 19" LCD - M TRE CO.LTD 17" LCD - M TRE CO.LTD 18,5" LCD - M TRE CO.LTD 19" LCD - Data Modul EP19" LCD – Taera Global 19" TFT - HANNS-G 17" LCD - HANNS-G 19" LCD – Novomatic LCD/TFT + Touch 19" – Novomatic AGI190 19" LCD – Novomatic AGI190T 19" LCD – HannStar 17" LCD - HannStar 19" LCD – Quixant 17" LCD – Quixant 19" LCD – Eizo 17" LCD – Eizo 19" LCD - Fujitsu/Siemens 17" LCD - Fujitsu/Siemens 19" LCD - Intervideo 17" LCD – Intervideo 19" LCD – Belinea 17" LCD – Belinea 19" LCD – Dynatrong 17" LCD – Dinatrong 19" LCD – Hannspree 17" LCD – Hannspree 19" LCD – DELL 19" LCD.